

ふらととくぢ

「作る」って楽しい～!!



徳地竹細工グループ



南大門で元気に活動中です!

目次

- 里山だより・とくぢ満喫食べ歩き…2P
- とくぢで輝く・集落支援員だより…3P
- 行政だより…4P
- 行事カレンダー・図書館だより…5P
- こんにちは! 赤ちゃん
- 寺社を訪ねて・森のことごと…6P

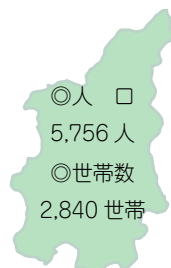

(2019年5月末現在)





出雲地区ラジオ体操・ウォーキング

～爽やかな朝を満喫した半日～

5月26日(日)は、小古祖ふれあいの館にいつものメンバープラス小古祖の人たちも9時に集まって、ラジオ体操で体をほぐしてから、小古祖山里めぐりマップを片手に出発。ワイガヤの会が草刈りを済ませた才契の河川敷で、一服。須賀神社境内のパワーを感じて、9月の参道の彼岸花を想像しながら帰路につきました。



須賀神社で休憩中

さらにたくさんの方が参加するといいな～。

(取材：出雲地域づくり協議会、徳地づくり達人塾、池田特派員)



定年後の生きがい・・・ ～小鳥の森キャンプ場オープン～



徳行のバス停近くから小川沿いにほんの少し山に入った所に、「何これ！」いきなり開けた石垣段々畑ならぬキャンプ場。25年の月日をかけて、たった一人で作り上げた手作りの異空間でした。

ログハウスやピザ焼き石窯等に、石垣や小道。小川のせせらぎや芝生の広場づくりの総仕上げにキャンプ場として4月にオープン。近くの自宅から毎朝7時には来て、朝のひと時を過ごす。すばらしい人生ですね。

(取材：徳地づくり達人塾、池田特派員)



問合せ 長沼清 080-3054-5896

表紙の写真から



徳地竹細工グループ ～徳地の伝統工芸を継承～

南大門の工芸品コーナーに展示販売されている竹細工の数々。これらを制作しているグループが、徳地竹細工グループです。平成4年に発足して以来26年間、防府、山口、周南からのメンバーも一緒に、150種類以上の編み方に挑戦しています。現在、15名のメンバーで毎月第2・4土曜日に南大門2階の研修室で作品を作っています。興味のある方、大歓迎です。

(会長：上田勝次 0835-52-1327)

とくぢ満喫 食べ歩き

皆様に親しまれて16年

昔懐かしい
メニュー表

味工房 食彩



オーナー 藤田幸子さん お手伝い 山本巳代子さん

定休日 土・日曜日・祝日
営業時間 11時～14時半
☎0835-52-0884



日替定食 (この日は白身魚のフライ)

おもてなしが、食に彩りを添えているのではないのでしょうか？ カワラケツメイ茶も飲み放題です。どうぞごゆっくり、めしあがれえ。

口コミ情報、居心地の良さ、4つ星の山村開発センター内、食堂の「味工房 食彩」を紹介します。親子丼やうどん各種、また火曜日は、豚カツの日、等々メニューも豊富ですが、中でも一番人気は、日替定食です。常連客も多く、おばちゃんの気さくなおもてなしが、



うどんとおむすび

近隣スポット▶▶▶ 伏野の桜土手

徳地山村開発センターから島地方面に向かう伏野地区の桜土手は、春は花見で癒され、夏(梅雨時期の川平橋付近)は群れなす蛭に感動する名所です。



とちで輝く

徳地中野球部がんばれ!

～山口県選手権大会に出場～

徳地中・阿東中・阿東東中
合同野球チームの皆さん

ナイス・バッティング



■合同野球チームの結成
今年4月、山口市北部地区の徳地・阿東・阿東東中学校の合同野球チームが結成され、徳地中が主体の女子3名を含む強力なチームが出来上がりました。出来立てはやはりながら、春から夏へ向けて大活躍をご紹介します。



■春季体育大会(4月12日)

4月12日、大内中グラウンドで開催された春季体育大会では、宮野中との代表決定戦に6-5と見事逆転で勝利し、東部県体育大会の出場を決めました。

■東部県体育大会(5月18・19日)

5月18日、国府中に7-4で勝利し、2試合目では5-2で末武中に勝利。翌日、周南市野球場(津田恒美メモリアルスタジアム)で開催された準決勝で柳井中に0-4で負けましたが、県体3位の成果を上げました。

■山口県選手権予選大会(6月8・9日)

6月8日、山口マツダ西京きずなスタジアムで開催された山口県選手権予選大会の1日目は、秋穂・鴻南中に5-0、2試合目は鴻南中に2-0で勝利し、翌日の1試合目は、残念ながら宮野中に



ナイス・ピッチング!



走ったぞ!
タッチ・アウト—!

0-5で敗れたものの、代表決定戦では、小郡中に4-3で逆転勝利。7月24日からオービジョンスタジアムなど下関周辺の球場で始まる山口県選手権大会に出場することが決まりました。7月下旬には秋の県体育大会出場をかけた秋季大会にも出場予定です。

■たくさんのご声援にお礼

一人一人の成長がチームの大きな成長へとつながっていくようです。まだまだ不安定ですが、大会ごとに成長していくチーム力。これからも声援を送りたくなる素晴らしいチームです。結果を恐れず堂々とプレーしてもらいたい。

県体育大会、選手権予選大会では、たくさんの方々の心強いご声援をいただき、ありがとうございます。

(投稿:徳地中野球部保護者一同)



集落支援員だより

徳地人財マップ



集落支援員だからかどうかはわかりませんが、ときどき難しい問題を投げかけられます。「飛鳥時代の徳地のことに詳しい人を探してほしい」とか「昔は固有の名前がついていない地域には「い」「ろ」「は」「こ」「・」という地名を付けていた。佐波川沿いに「ほ」という村があったそうだが、どの辺りか分かる人はおられないか」等々。これらの問題にひとつひとつ取り組んでいくうちに、「私は×××ができます」「あの人は〇〇〇が得意です」という情報をもんでも利用できる「徳地人財マップ」(人材でなく敢えて人材の字を用います)が出来れば、いろいろな活用が考えられるのではないかと気がきました。

ラジオで夏休み等に「子どもなんでも相談室」といった番組があります。徳地でも例えば星に詳しい人が身近におられれば、夜空を一緒に眺めいろいろなことを教えてもらうことができます。また昔のことに詳しい人の話を聞けば、老いた人は若かりし頃を思い出し、若い人は昔の暮らしを知ることが出来ます。

この「徳地人財マップ」を活用して、特に時間に余裕がある高齢者の方々に大いに活躍していただく機会が増えれば、また違った「徳地の未来」が開けて来そうな気がしています。

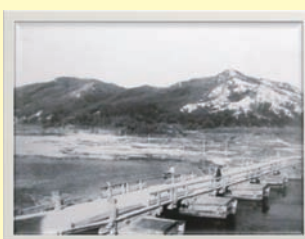

—昭和16年まであった佐波川の舟橋—

(集落支援員:市原 茂)

行政だより

経済センサス基礎調査を実施します

令和元年6月から翌年3月にかけて、市内のすべての事業所・企業を対象に経済センサス基礎調査が実施されます。この調査は、すべての産業分野における事業所及び企業の基本的構造を明らかにすることを目的に行われる国の重要な統計調査です。

この調査では、県知事から任命を受けた調査員が、市内すべての民営事業所の活動状態を外観などから把握するとともに、新たに把握した事業所には調査票を配布することとしています。

徳地地域においては、8月から9月にかけて、調査員が地域内を巡回調査する予定としています。調査員が訪問の際は調査にご協力をお願いいたします。

問合せ先 山口市情報管理課統計調査担当
☎083-934-2748

山口市地域おこし協力隊

6月1日から「原木しいたけ栽培技術の習得とブランド化」に取り組むために山口市地域おこし協力隊として今仁有希さんが着任されました。



いまに ゆき
今仁 有希さん

シイタケ栽培に
挑戦します！



ご挨拶

森の案内人として活動し、いつか暮らしたいと思っていた徳地に念願叶い移住してきました。徳地地域での仕事、生活にワクワクしつつ、全ての事が初めてのことばかりで戸惑う事もあります。

これから、色々な苦しいことや大変なことが待ち受けているかもしれませんが、それらを全部楽しんで前向きに一生懸命がんばります。

少しずつでも徳地色に染まっていけたらと思います。皆さん、どうぞ宜しくお願いします。

見かけたら気軽に声を掛けてください。

(徳地総合支所 農林課)

佐波川総合水防演習が開催されました

5月25日(土)に佐波川河川敷(防府市古祖原)において、国、県、県警や自衛隊など46団体約1200人が参加した水防演習が開催されました。

徳地方面隊からは、53名の団員が参加し、佐波川が決壊する恐れがあるとの想定で、越水や漏水を防止する水防工法の実施訓練を行いました。

参加された団員の皆さん、大変お疲れさまでした。



(徳地総合支所 土木課)

「原木しいたけ栽培研修会」の参加者を募集します

山口市では原木しいたけ栽培の担い手を育成しています。

栽培技術や知識を学びませんか？

詳しくはお問い合わせください。

- ◎日 時 7月27日(土) 9時~15時
- ◎集合場所 JA山口県徳地支所(山口市徳地堀2164)
- ◎参加費 無料
- ◎内 容 午前:現地研修「活着検査」
午後:講義「活着状況の見方」ほか
- ◎定 員 先着20人
- ◎持参物等 昼食、飲み物、動きやすい服装と靴
- ◎締 切 7月22日(月)までに電話で申し込む

申込先・問合せ先

徳地総合支所農林課 森林活用・森林セラピー担当

☎52-1122

行事カレンダー

(7月15日～8月14日)

7月

16 火	憩いステーションとくぢ (問) 地域活動支援センターやまぐち ☎083-986-2832
17 水	認知症家族会 (やすらぎの会) (問) 基幹型地域包括支援センター徳地分室 ☎52-0670
20 土	子育て応援セミナー (問) 総合サービス課健康づくり担当 ☎52-1114
27 土	出雲ふるさとさんさまつり (問) 出雲地域づくり協議会 ☎52-0217
27 土	柚野ふるさと夏まつり (問) 徳地地域交流センター柚野分館 ☎58-0001
27 土	原木しいたけ栽培研修会 (問) 農林課 森林活用・セラピー担当 ☎52-1122
28 日	出雲地区ラジオ体操・ウォーキング (問) 出雲地域づくり協議会 ☎52-0217

8月

1 木	健康相談 (徳地保健センター) 栄養相談併設 (問) 総合サービス課健康づくり担当 ☎52-1114
7 水	育児相談 栄養相談併設 (問) 総合サービス課健康づくり担当 ☎52-1114
10 土	八坂ふるさと夏まつり (問) 徳地地域交流センター八坂分館 ☎56-0301
13 火	島地ふれあい夏まつり (問) 徳地地域交流センター島地分館 ☎54-0001

◆◇図書館だより◆◇ ☎52-0043

【新しく入った資料】

◎文学	キャバレー／ビートたけし
◎一般書	天然染料の科学／青木 正明
◎実用書	冷たいかんたんお菓子
◎ティーンズ	13歳からの日本外交／孫崎 享
◎物語・児童書	卒業しよう！めんどくさがり
◎絵本	とんくるりんのおやしきだいぼうけん／三池 悠
◎郷土資料	しゅうなん散歩

【企画展示】

◎今月のテーマ	ワン☆にゃん ストーリーズ
◎絵本	どうぶつ、あつまれ！
◎一般	Science
◎児童・ティーンズ	まちどおしい夏休み♪

【お知らせ】

図書館たんけん隊 ～一日図書館員～

日時：8月1日(木)
午前10時から午後3時まで
対象：小学校5・6年生

(詳細は各学校を通じてお知らせします)

休 図書館 7月／16・22・25・29
休館日 8月／5・12・13

子育て支援センター すくすくハウス予定 ☎52-0662

7月23日(火)	プール開き	7月29日(月)～8月2日(金) 10:00～11:00 保育園のお友達と一緒に水遊びやプール遊びをしよう！
30日(火)	誕生会	
8月2日(金)	色水遊び	

8月13日(火)・15日(木)・16日(金)の3日間はお休みです。3日間は9月以降に振り替えます。(日にちは未定)

島地保育園内子育て支援室 のびっこ島地予定 ☎54-0563

7月16日(火)	みんなで遊ぼう
19日(金)	みんなで遊ぼう
26日(金)	みんなで遊ぼう
30日(火)	みんなで遊ぼう
8月2日(金)	みんなで遊ぼう
9日(金)	みんなで遊ぼう

🍒 こんにちは!赤ちゃん 🐥



☆松崎 裕昇くん【出雲地区】

☆年齢：0才5ヶ月 (写真撮影時)

☆性別：男の子

お姉ちゃんたちに負けない笑顔で
元気に育ってね

+ 休日・夜間診療のご案内 (防府市内)

* 山口市内は市広報に掲載しています。どちらも利用できます。

【内科・小児科】(受付 8:30～11:30、13:00～16:30)

防府市休日診療所 (鞆生町) ☎0835-24-4172

【歯科】(受付 8:30～11:30)

防府市休日診療所 (鞆生町) ☎0835-24-4172

【外科】当番医療機関 (診療 9:00～17:00)

7月15日(月)	秋本医院 (石が口)	☎22-5152
21日(日)	うちみち脳神経川ニガ(石が口)	☎27-5880
28日(日)	木村整形外科 (岸津)	☎38-1181
8月4日(日)	寿町クリニック (寿町)	☎27-5577
11日(日)	くらしげ整形外科川ニガ(田島)	☎25-0076
12日(月)	松本外科病院 (天神)	☎22-1409

【夜間救急病院】(平日、土日にかかわらず)

病 院 名 (場所)	電話番号	7月・8月の開設日						
桑 陽 病 院 (車塚町) ☎ 23-1781		15	20	25	30	4	9	14
緑町三祐病院 (緑町) ☎ 22-3145		16	21	26	31	5	10	
三田尻病院 (お蔭町) ☎ 22-1110		17	22	27	1	6	11	
松本外科病院 (天神) ☎ 22-1409		18	23	28	2	7	12	
防府胃腸病院 (駅南町) ☎ 22-3339		19	24	29	3	8	13	

森のことごと

～山口市徳地森林セラピー基地～

徳地の森は日本で最初の森林セラピー基地で、年間約3,000名が来訪しています。森林セラピーは「健康のため森に入る、新しい森の楽しみ方」。毎月徳地の森の魅力をご紹介します。

基地の最深部、滑峡エリア



暑い季節になりました。子どもたちはもうじき夏休み。基地の最深部にある滑川の周辺は市街地とは比べ物にならないくらいの涼しさです。溪流沿いの道にはいくつか川辺に下りられるポイントがあって、岩に腰を下ろして水に足を浸けるもよし、お弁当を広げるもよし。もしかしたらカワセミくんに出会えるかもしれません。夏はこれに限ります。

【問合せ先】

森林セラピー山口 (TEL56-5234)

▶▶▶WEB「森林セラピー山口」で検索

写真や情報をお寄せ下さい

地域の景色や行事など、あなたの知っている徳地の素敵など、人・モノの写真や情報を徳地地域づくり協議会まで情報をお寄せください。

「こんにちは赤ちゃん」への掲載希望も大歓迎です。

※人物が主題の写真は必ず承諾を得てください。
※頂いた写真等は徳地地域づくり協議会で管理し「ふるさととくち」のほか「徳地地域づくり協議会 HP・FB」でご紹介させていただきます。



←二次元バーコードを読み込むと、アドレス入力なしでメールできます

伝説の里 丹 寺社を訪ねて

宗圓寺

この
重源上人と河野様の
言い伝え



参道より望む

重源上人作と伝えられる仏様

僧取淵の雨乞い行事に、徳祥寺と共に勤めをされた宗圓寺には、重源上人作と伝えられる観世音菩薩と勢至菩薩の秘仏2体が残っています。明治の廃仏毀釈の動きの際に地域の人が救った仏像です。他にも焼け焦げた仏像も残っています。



秘仏の説明をされる林正則住職



焼け焦げた仏像

船東の河野様

宗圓寺から山の方へ行くと船路東になります。源平の頃、平家の伊予水軍河野氏という侍が落ち延びてきて暮らしていました。しかし、居場所を見つけれられ戦いになりましたが、はぜ掛けの木に袖を引っかけてしまったところを切り殺されてしまいました。それから、この地区でははぜ掛けの木を使わなくなったとか。彼の位牌が宗圓寺に祀られ、船東地区には関連のお墓もあり、毎年8月末頃にはお祀り行事があるそうです。(参照「徳地の昔ばなし」)

昔の佐波川の流れ

これもよく聞く話ですが、佐波川の流れは今とはずいぶん変わっていると。防府の右田あたりは海岸で、鯖がたくさん捕れていたと言います。佐波川や小鯖、鯖河内などの地名が残っているのもうなずけます。宗圓寺あたりの地名も河淵といい、すぐ近くまで佐波川が流れていたのでしょうか。

(取材：池田特派員)



宗圓寺 (曹洞宗)
山口市徳地船路 1008

☎ 0835-56-0243